

УТВЕРЖДАЮ
заместитель начальника
Департамента градостроительства
Администрации города Вологды
по вопросам архитектуры

О.А.Макарова
(подпись) (расшифровка подписи)
« 30 » сентября 20 21 г.

ПАСПОРТ

фасада объекта капитального строительства
от « 30 » сентября 20 21 года № 8494
Вологодская обл., г. Вологда, ул. Граничная, д. 7
(адрес объекта)

Описание:

Наименование объекта капитального строительства: детский сад (с бассейном) на 350 мест;

Год постройки объекта капитального строительства: 2020;

Этажность: 3.

Фотографии фактического состояния фасада с указанием даты (фототаблица)



16.09.2021г.

Цветовое и объемно-планировочное решение фасадов

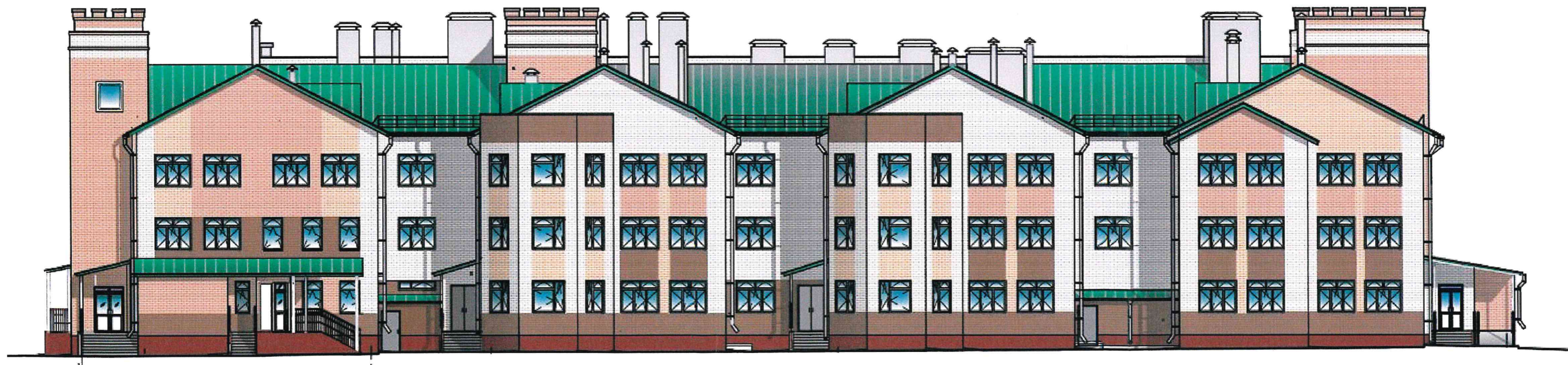

Цветовое и объемно-планировочное решение фасадов



Поз	Элем. фасада	Вид отделки	Колер	Примечание
1	Стены, участки стен	Облицовочный лицевой рядовой керамический кирпич	коричневый	
2			бежевый	
3			абрикос	
4			слоновая кость	
5	Цоколь	Керамогранит	RAL 8012	
6	Кровля	Металлическая фальцевая	RAL 6005	
7	Окна, витражи	ПВХ-профиль	RAL 9003 (белый)	
8	Двери	Металлические	RAL 7047	
9	Вентшахты	Оцинкованная сталь "штрипс"	серый	
10	Ступени, крыльца	Мозаичный бетон	Серый	
11	Козырьки	Металлическая фальцевая	RAL 6005	
		Металлический сайдинг (подшивка)	RAL 9003	
		Металлический сайдинг	RAL 6005	

Схема возможных мест размещения информационных конструкций (вывесок) информационных табличек, указателей и витрин, входных групп и их отдельных элементов с условными обозначениями и размерами:



Условные обозначения:

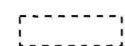

-- указатель улицы и номера дома



- информационная табличка (0,45 x 0,3 м);



- эмблема "Национальные проекты России"

Схема возможных мест размещения информационных конструкций (вывесок) информационных табличек, указателей и витрин, входных групп и их отдельных элементов с условными обозначениями и размерами:



Условные обозначения:



- настенная вывеска на непрозрачной основе;



- информационная табличка (0,45 x 0,3 м);